

# Guide des assos

édition 2024

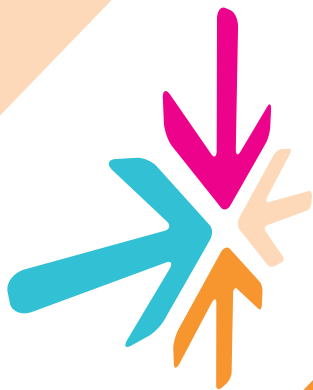

# Sommaire

---

Arts créatifs p. 3

Bien-être & développement personnel p. 3-4

Chasse & pêche p. 4

Culture p. 4

Culture bretonne p. 5

Danse p. 5

Développement durable p. 5-6

Éducation p. 6-7

Événementiel, animation p. 7

Loisirs p. 8

Musique & chant p. 8

Mémoire, anciens combattants p. 9

Patrimoine & histoire p. 9-10

Santé, solidarité, handicap p. 10-11

Sports p. 11-12

## Demande de pose de banderoles

Des supports de banderoles sont installés sur la commune. Ils sont destinés à annoncer des événements festifs, récréatifs ou d'animation.

Chaque structure ou organisme souhaitant poser une banderole **doit adresser une demande** via un formulaire, disponible en ligne sur [www.brech.fr](http://www.brech.fr)



# Édito

---



Nous avons la chance, dans notre ville, de disposer d'un tissu associatif très riche et actif qui contribue au dynamisme et au rayonnement de Brec'h. Notre

ville recense plus de 70 associations auxquelles adhère une large partie de la population.

Sport, culture, patrimoine, solidarité, développement durable... Ce sont autant de thématiques, de projets, portés par des personnes de conviction qui s'engagent pour faire vivre leur ville en proposant des activités ou des projets qui contribuent à une notion de bien vivre ensemble. Je vous en remercie très chaleureusement au nom de l'équipe municipale et de l'ensemble des agents.

La commune, ses services et les élus sont et resteront vos partenaires privilégiés pour rendre possible vos activités, vos manifestations tout au long de cette année associative qui commence.

Je vous souhaite une excellente rentrée associative.

**Fabrice Robelet,**  
Maire de Brec'h

# Arts créatifs

## EVE (Envie de Voyage et d'Évasion)

Peinture : aquarelle, huile...

Contact : Alain PENEVERE  
[assoseve2011@gmail.com](mailto:assoseve2011@gmail.com) // 06 88 55 58 88

## Foyer laïque de loisirs et d'éducation populaire de Brec'h

Couture et peinture.

Couture : Sophie BACQUET & Marie-Louise GUIMARD  
06 95 35 52 79 // 06 07 14 36 65  
[so.bacquet@free.fr](mailto:so.bacquet@free.fr) // [guimardml@hotmail.fr](mailto:guimardml@hotmail.fr)

Peinture Couleurs et lumière : Jean-Claude CADORET  
06 14 69 66 99 // [jean-claude.cadoret@wanadoo.fr](mailto:jean-claude.cadoret@wanadoo.fr)

## La Fabrique

Cours de dessins (enfants et ados).

Contacts : Dorothée BEDARD-GY  
06 67 44 88 30 // [lafabriqueabrech@gmail.com](mailto:lafabriqueabrech@gmail.com)

## La Palette

Atelier convivial d'artistes amateurs. Création libre. Techniques : dessin, aquarelle, pastel, peinture acrylique, à l'huile.

Contact : Jean-Paul DALIDEC // 07 66 02 59 78  
[artisteslapalette56@gmail.com](mailto:artisteslapalette56@gmail.com)

## Souvenirs et Amitié de Brec'h

Scrapbooking, peinture sur porcelaine, patchwork...

Contacts : [souvenirsetamitie@gmail.com](mailto:souvenirsetamitie@gmail.com)  
Scrapbooking : Blandine GUILLO // 06 79 32 45 09  
Patchwork : Danielle LE GOFF // 02 97 30 55 82  
Peinture sur porcelaine : Chantal BAVEYE // 06 18 57 49 92

# Bien-être & développement personnel

## Ajna Club

Pratique physique, sportive et méditative du yoga. Deux type de cours sont proposés : yoga doux et yoga dynamique.

Contact : Tatiana Loucachevsky // 06 52 32 30 35  
[tatiana\\_loucachevsky@msn.com](mailto:tatiana_loucachevsky@msn.com)

## Association Yogavie

Pratique du Hatha Yoga par la technique Eva Ruchpaul : alternance de postures et de respirations.

Contact : Marie RUELLE GLEMEE  
[ruelle.marie01@free.fr](mailto:ruelle.marie01@free.fr) // 06 89 19 85 50

## Corps de silence

Atelier bi-mensuels de yoga du cachemire, une approche corporelle douce alliant postures, travail sur le souffle et évocations sensorielles.

Contact : Lola Beulet // [lolabeulet@hotmail.fr](mailto:lolabeulet@hotmail.fr)

## La Fabrique

Sophrologie (débutants et confirmés).

Contacts : Dorothée BEDARD-GY  
06 67 44 88 30  
[lafabriqueabrech@gmail.com](mailto:lafabriqueabrech@gmail.com)

## Song Qi Gong

Qi Gong (arts énergétiques), marches Qi Gong pour la santé, méditation et yoga. Cours adultes et enfants.

Contact : Hervé MADY  
[songqigong56@gmail.com](mailto:songqigong56@gmail.com) // 06 31 70 26 62

## Souffle de soi - Tai Chi

Cours de Tai Chi Chuan & Qi Gong.

Contact : David LE DOARE  
[souffledesoi@gmail.com](mailto:souffledesoi@gmail.com) // 06 99 46 19 89

## Souvenirs et amitié de Brec'h

Gym équilibre, deux groupes.

Contacts : [souvenirsetamitie@gmail.com](mailto:souvenirsetamitie@gmail.com)  
Lundi : Chantal BAVEYE 06 18 57 49 92  
Vendredi : Colette CAILLEAU 02 97 56 46 91

# Chasse & pêche

## AAPPMA - La gaule alréenne

Pêche et protection des milieux aquatiques.

Contacts : Michel ARZ  
[arzpeche@aol.com](mailto:arzpeche@aol.com)  
02 97 57 50 67 // 06 20 93 68 22

## Comité de chasse de Tréavrec

Pratique de la chasse.

Contact : Jean-Yves PLUNIAN - 02 97 24 60 57

## Société de chasse de Saint-Clément

Association de chasse privée. Pratique de la chasse au petit et grand gibier et régulation des animaux classés nuisibles.

Contact : Michel OSMONT  
[michel.osmont@laposte.net](mailto:michel.osmont@laposte.net) // 06 73 17 04 85

## Société de chasse de Saint-Dégan

Pratique de la chasse.

Contact : Lionel MONTMARCHE  
[amontmarche@cegetel.net](mailto:amontmarche@cegetel.net) // 06 66 25 33 12

# Culture

## Compagnie Mandarine

Compagnie de théâtre amateur, lectures et interventions poétiques ponctuelles.

Contact : Armel MANDART  
[armel.mandart@orange.fr](mailto:armel.mandart@orange.fr) // 02 97 24 56 43

## Compagnie Vinogen

Répétitions de pièces de théâtre et travail autour du jeu d'acteur.

Contact : Guy CARIOU  
[compagnie.vinogen@orange.fr](mailto:compagnie.vinogen@orange.fr) // 06 31 93 87 99

## Poussières de Lune

Projets artistiques et culturels (cabaret, théâtre, lectures...).

Contact : Laurence LAIGO  
06 48 23 75 15 // [poussieresdelune56@gmail.com](mailto:poussieresdelune56@gmail.com)

# Culture bretonne

## Dam Araok

Apprentissage et perfectionnement de la danse bretonne.

Contact : Patrick CLOITRE  
[damaraokbrech@gmail.com](mailto:damaraokbrech@gmail.com) // 06 43 09 72 09

## Kerlenn Sten Kidna

Apprentissage et promotion de la langue bretonne (cours adultes, animations, publications, partenariat avec la médiathèque pour le fonds breton...).

Contact : [ksk@ksk.bzh](mailto:ksk@ksk.bzh) // 02 97 29 16 58

# Danse

## Brec'h Academy

Danses urbaines pour enfants, ados et adultes.

Contact : Alicia ROUBEYROTTE  
[brechacademy56@gmail.com](mailto:brechacademy56@gmail.com) // 07 88 69 21 63

## Dam Araok

Apprentissage et perfectionnement de la danse bretonne.

Contact : Patrick CLOITRE  
[damaraokbrech@gmail.com](mailto:damaraokbrech@gmail.com) // 06 43 09 72 09

# Développement durable

## À petits pas

Groupement d'achat de produits bio et locaux, visant à soutenir l'agriculture bio locale.

Contact : Violaine PELICART  
06 16 77 24 63 // [assocapetitspas@gmail.com](mailto:assocapetitspas@gmail.com)

## Ti Douar Alré

Maison de la langue et de la culture bretonne en pays d'Auray. L'association a pour objectifs de promouvoir, d'enrichir et de faire vivre la culture bretonne et la langue bretonne sur le pays d'Auray autour de temps forts comme le Mois de la langue bretonne, l'opération Goûtez la Bretagne... L'association propose également des ateliers danse, cours de musique et de breton...

Contact : [degemer@tidouaralre.com](mailto:degemer@tidouaralre.com) // 02 97 78 41 40

## Gotan Break

Apprentissage et pratique du tango argentin.

Contact : Vincent THONIER  
[vincent.thonier@sfr.fr](mailto:vincent.thonier@sfr.fr) // 06 33 96 29 07

## Souvenirs et amitié de Brec'h

Danse en ligne.

Contact : Marie-Thérèse LE BIDAN  
[souvenirsetamitie@gmail.com](mailto:souvenirsetamitie@gmail.com) // 02 97 29 00 12

## ABSAP

L'Association Brechoise de Sauvegarde des Abeilles et autres Pollinisateurs pour objet de sauvegarder la biodiversité, notamment en luttant contre les frelons asiatiques.

Contact : Michel LE BOUDEC  
[michel.leboudec@orange.fr](mailto:michel.leboudec@orange.fr) // 06 18 14 34 07

## B'AMAP

La B'AMAP est une association qui a pour objectif de promouvoir l'agriculture paysanne à Brec'h et ses alentours. Elle facilite la mise en relation directe et solidaire entre le paysan et le consommateur pour une alimentation saine et au juste prix dans une interconnaissance respectueuse et de l'homme et de la nature. Partenariat avec le CCAS de Brec'h pour des paniers solidaires.

Contact : Vincent PINEAU  
[amapbrech@gmail.com](mailto:amapbrech@gmail.com) // 06 59 30 55 63

## Écomusée - Nature et traditions du pays d'Auray

Structure éducative et culturelle, l'écomusée de Saint-Dégan a pour mission la transmission des savoirs et savoir-faire associés à l'agriculture traditionnelle dans le pays d'Auray.

Contact : Patrick LE BOURHIS  
[contact@ecomusee-pays-auray.fr](mailto:contact@ecomusee-pays-auray.fr) // 02 97 57 66 00

## Jardin botanique médicinal de la Chartreuse

Mise en valeur du patrimoine botanique médicinal à travers la réalisation et l'entretien d'un jardin à la Chartreuse.

Contact : Yann PAUL-HAZARD  
[gestion.jbmchartreuse@gmail.com](mailto:gestion.jbmchartreuse@gmail.com) // 06 77 57 12 56

# Éducation

## ALEPBB

Amicale Laïque de l'École Publique du Bourg de Brec'h. Dynamiser la vie scolaire et périscolaire des enfants de l'école du Pont Douar.

Contact : [amicalepontdouar@gmail.com](mailto:amicalepontdouar@gmail.com)

## L'Abeille buissonnière

L'association va à la rencontre de tous les publics, notamment scolaires, pour construire ensemble des projets liés à des pratiques respectueuses de l'environnement ou de sensibilisation à celui-ci.

Contact : Maxence CADET  
[abeillebuissonniere@live.fr](mailto:abeillebuissonniere@live.fr) // 06 63 95 82 00

## Potes et marrants

Gestion et entretien des jardins partagés de La Chartreuse de Brec'h, promotion du jardinage biologique avec des méthodes respectueuses de la nature et de la santé.

Contact : Johan HASCOËT  
[johan.has@laposte.net](mailto:johan.has@laposte.net) // 06 88 80 49 34

## AMI K Brec'h

Association de parents d'élèves de l'école de Kerstran.

Contact : [amikbrech56@gmail.com](mailto:amikbrech56@gmail.com)

## APEL Collège Saint-Gildas

Association de parents d'élèves du collège Saint-Gildas.

Contact : [apel.stgildas@gmail.com](mailto:apel.stgildas@gmail.com)

## APEL Sacré-Cœur

Association de parents d'élèves de l'école du Sacré-Cœur.

Contact : [eco56.sc.brech@eco.ecbretagne.org](mailto:eco56.sc.brech@eco.ecbretagne.org)

## Deskamp Div Yezh

Association de parents d'élèves des classes bilingues (français-breton) de l'école du Pont Douar.

Contact : [assodeskamp@yahoo.fr](mailto:assodeskamp@yahoo.fr)

# Événementiel, animation

## Activ' Brec'h

Organisation de manifestations (bourses aux vêtements, vid'armoires) en partenariat avec les associations brechoises.

Contact : Sandrine EON  
[activbrech@gmail.com](mailto:activbrech@gmail.com) // 06 52 20 40 20

## Brec'h loisirs Fest er meseu

Favoriser les activités culturelles et sportives par la fourniture et la location de moyens matériels.

Contact : Gilles AUFFRET  
[gillesetelizabeth.auffret@sfr.fr](mailto:gillesetelizabeth.auffret@sfr.fr) // 02 97 24 13 23

## OGEC - École du Sacré-Cœur

L'OGEC assure le bon fonctionnement de l'établissement et organise des événements durant l'année (kermesse, rando gourmande) pour contribuer au financement d'activités et achats éducatifs pour les enfants.

Contact : [ogec.brech@gmail.com](mailto:ogec.brech@gmail.com)

## Comité des fêtes de Brec'h

Organisation dans la région d'Auray et plus particulièrement à Brec'h de courses cyclistes, fêtes sportives, foraines et de toutes autres réjouissances publiques !

Contacts : Catherine BORDET & Thierry LYON  
[comitedesfetes.brech@gmail.com](mailto:comitedesfetes.brech@gmail.com) // 06 98 85 01 66 // 06 81 52 35 15

## Les vitrines brechoises

Association des commerçants et artisans de la commune. Différentes actions commerciales sont réalisées toute l'année.

Contact : Mickaël GRANDCLAUDE  
[lesvitrinesbrechoises@orange.fr](mailto:lesvitrinesbrechoises@orange.fr) // Facebook

# Loisirs

## Foyer laïque de loisirs et d'éducation populaire de Brec'h

Randonnées, chorale, couture, peinture, art floral, anglais, informatique, histoire et culture, sorties culturelles, marche nordique...

Contacts : Loïc MAHOT & Nicole HUBERT  
06 70 84 86 78 // 02 97 57 62 64  
[mahot.loic@wanadoo.fr](mailto:mahot.loic@wanadoo.fr) // [nicole.hubert56@gmail.com](mailto:nicole.hubert56@gmail.com)

## Étoiles de progrès

Découverte et initiation aux arts du cirque pour tout public, à partir de 5 ans. Développer le sens de l'équilibre et de l'écoute.

Contacts : Sonia KIM & David LOISEL  
07 81 68 57 61 // 07 67 47 82 27  
[soniacirque56@gmail.com](mailto:soniacirque56@gmail.com)  
[davidloisel126@gmail.com](mailto:davidloisel126@gmail.com)

# Musique & chant

## Ensemble vocal de Brec'h

Choeur de 13 chanteurs, qui aborde un répertoire du chant grégorien et des débuts de la polyphonie à nos jours, avec une prédominance des XVIII<sup>e</sup> et XIX<sup>e</sup> siècles.

Contact : Clotilde FLOCHER  
[jujibelo@orange.fr](mailto:jujibelo@orange.fr) // 06 76 62 25 07

## Foyer laïque de loisirs et d'éducation populaire de Brec'h

Chorale à 3 voix mixtes Chantebrec'h. Chef de chœur : Gilles DEMURGER.

Contact : Danièle LOCHET  
06 32 97 61 57 // [daniele2.lochet@orange.fr](mailto:daniele2.lochet@orange.fr)

## Souvenirs et Amitié de Brec'h

Depuis plus de 20 ans, SAB accompagne ses membres pour participer à des activités manuelles, physiques, sorties, voyages, boules bretonnes et détente, tarot, danse en ligne...

Contacts : [souvenirsetamitie@gmail.com](mailto:souvenirsetamitie@gmail.com)  
Hélène BAUDIC : 06 76 76 94 30  
Chantal BAVEYE : 06 18 57 49 92

## La Fabrique

Accordéon diatonique, guitare, batterie et clavier (duo/ solo, enfants et adultes).

Contacts : Dorothee BEDARD-GY  
06 67 44 88 30 // [lafabriqueabrech@gmail.com](mailto:lafabriqueabrech@gmail.com)

## Mascaret ambiance maritime

Interprétation de compositions personnelles sur le thème de la mer et de l'environnement maritime.

Contact : Michel EGISTEI  
[michel.egistei@orange.fr](mailto:michel.egistei@orange.fr) // 06 87 51 79 75

# Mémoire, anciens combattants

## FNACA - Fédération Nationale des Anciens Combattants en Algérie, Maroc et Tunisie

Entretien et renforcer les liens, la solidarité, la convivialité entre les anciens combattants d'Algérie, de Tunisie et du Maroc.

Contact : Jean TALBOURDET  
06 13 28 74 43 // [jean.talbourdet@wanadoo.fr](mailto:jean.talbourdet@wanadoo.fr)

## Le Souvenir Français

Conserver le souvenir de ceux qui sont morts pour la France ou qui l'ont servie, entretenir les tombes et les monuments élevés à leur mémoire, promouvoir le devoir de mémoire.

Contact : Didier ROZE  
[ker.rozen@free.fr](mailto:ker.rozen@free.fr) // 06 88 03 92 47

## UNACITA

Promouvoir le devoir de mémoire auprès des jeunes générations et perpétuer le souvenir des anciens combattants d'Indochine, des TOE et d'Afrique du Nord.

Contact : Raymond LE BOURHIS // 02 97 57 70 56

# Patrimoine & histoire

## Association Notre-Dame de la Route

Entretien du site et de la chapelle de Notre-Dame de la Route à Mané Salut.

Contact : Jean GAUTER  
[jeangauter@orange.fr](mailto:jeangauter@orange.fr)  
02 97 56 33 23 // 06 85 08 42 68

## Association pour la sauvegarde et la mise en valeur de la chapelle Saint-Jacques de Brec'h

Restauration et mise en valeur de la chapelle Saint-Jacques et de ses abords.

Contact : Yves DRÉAN  
[yves.drean@laposte.net](mailto:yves.drean@laposte.net)  
02 97 57 77 65 // 06 44 98 16 46

## Comité de la chapelle de Calan

Maintenir la chapelle Saint-Goal de Calan et ses traditions, animer la vie du quartier.

Contact : Isabelle CRAS  
[isa.bourri@gmail.com](mailto:isa.bourri@gmail.com) // 06 33 42 17 64

## Comité de la chapelle de Saint-Clément

Participation à la rénovation, à l'entretien et l'aménagement de la chapelle Saint-Clément. Le comité organise le pardon qui a lieu le 1<sup>er</sup> dimanche de septembre.

Contact : [tresoriersaintclementbrech@orange.fr](mailto:tresoriersaintclementbrech@orange.fr)

## Comité de sauvegarde de la chapelle Saint-Quirin

Mise en valeur et sauvegarde du site de Saint-Guérin : chapelle, fontaine, mûrisserie et abords. Organisation de concerts, d'expositions et du pardon le 4<sup>e</sup> dimanche de juillet.

Contact : Louis AUFFRET  
[chapellesaintquirinbrech@laposte.net](mailto:chapellesaintquirinbrech@laposte.net) // 06 81 82 92 22

## Comité de la chapelle de Tréavrec

Restauration et mise en valeur de la chapelle de Tréavrec et de ses abords.

Contact : Raymond LE BLAY  
02 97 24 58 15

## Écomusée - Nature et traditions du pays d'Auray

Préservation et transmission du patrimoine de terroir du pays d'Auray, notamment au travers de l'Écomusée du pays d'Auray.

Contact : Patrick LE BOURHIS  
[contact@ecomusee-pays-auray.fr](mailto:contact@ecomusee-pays-auray.fr) // 02 97 57 66 00

## Foyer laïque de loisirs et d'éducation populaire de Brec'h

Histoire et culture.

Contact : Nicole HUBERT  
02 97 57 62 64 // [nicole.hubert56@gmail.com](mailto:nicole.hubert56@gmail.com)

# Santé, solidarité, handicap

## Association des sourds du Morbihan

Contact : Foyer Claudie Dubois - Brec'h  
BP 10 423 - 56400 AURAY  
Secrétariat : [secretaireasm@gmail.com](mailto:secretaireasm@gmail.com)  
Président de l'ASM : [assosourds56@wanadoo.fr](mailto:assosourds56@wanadoo.fr)

## Association fédérée pour le don de sang bénévole de Brec'h et sa région

Collectes de sang.  
Contact : René LE BLAY  
[rene.le-blav@orange.fr](mailto:rene.le-blav@orange.fr) // 02 97 57 53 68  
[www.dondesang.efs.sante.fr](http://www.dondesang.efs.sante.fr) // Facebook

## Association Gabriel Deshayes

L'association est engagée dans deux défis : promouvoir la personne handicapée sensorielle et être une référence pour la déficience sensorielle.

Contact : Gabriel Deshayes - Brec'h  
02 97 56 59 07 // [contact@agd56.fr](mailto:contact@agd56.fr)

## Ehpad La sagesse

Établissement d'hébergement pour personnes âgées dépendantes.

Contact : Ehpad La Sagesse  
02 97 59 33 50 // [fguyonvarch@fdlsagesse.org](mailto:fguyonvarch@fdlsagesse.org)

## EMISEM

EMISEM est engagée dans la gestion de dispositifs accompagnant des enfants et des adultes en situation de handicap.

Contact : Fanny LE DIODIC  
[f.lodiadic@pcpe56.fr](mailto:f.lodiadic@pcpe56.fr) // 07 60 05 30 62

## Ensemble nous aussi

Représentation des personnes atteintes de surdité, cécité, surdicécité, troubles sévères du langage.

Contact : Marie-Claire LE BOURSICAUX  
[marie-claire-le-boursicaux@wanadoo.fr](mailto:marie-claire-le-boursicaux@wanadoo.fr) // 06 82 39 01 71

## L'Arche La Belle Porte

Accueillir et assurer une vie digne et humainement riche aux personnes en situation de handicap. Le Domicile Groupé Accompagné est un lieu de vie alternatif au domicile familial et à l'établissement médico-social. Ateliers du lundi au jeudi sur le site de la ferme de la Chartreuse.

**Contact :** Johanna DE ROCHEFORT  
13 allée Marie-Louise Trichet - 56400 BREC'H  
[contact@arche-labelleporte.org](mailto:contact@arche-labelleporte.org) // 06 37 96 32 19

# Sports

## Ajna Club

Pratique physique, sportive et méditative du yoga. Deux cours : yoga doux et yoga dynamique.

**Contact :** Tatiana Loucachesky // 06 52 32 30 35  
[tatiana\\_loucachesky@msn.com](mailto:tatiana_loucachesky@msn.com)

## Association Yogavie

Pratique du Hatha Yoga.

**Contact :** Marie RUELLE GLÉMÉE  
[ruelle.marie01@free.fr](mailto:ruelle.marie01@free.fr) // 06 89 19 85 50

## Bad à Brec'h

Pratique du badminton en compétition et en loisir pour adultes et jeunes.

**Contact :** Nicolas LE DIODIC  
[badabrech@gmail.com](mailto:badabrech@gmail.com) // 06 07 16 05 64

## Brec'h en forme gym

Gym d'entretien pour adulte.

**Contact :** Chantal LENFANT  
[lenfant.chantal0592@orange.fr](mailto:lenfant.chantal0592@orange.fr) // 06 70 56 45 37

## Les défis de Be good end

Soutien, développement et accompagnement de projets et événements autour du sport et de la santé.

**Contact :** Florence RICHARD  
[begoodend@gmail.com](mailto:begoodend@gmail.com) // 06 25 42 41 68

## CIMA - Athlétisme

Pratique loisir et compétition de l'athlétisme : école d'athlétisme, cross, courses sur route, trail, marche nordique...

**Contact :** André LE BOHEC // 06 70 55 81 74  
[a.lebohec@orange.fr](mailto:a.lebohec@orange.fr) // [cima.athletisme@gmail.com](mailto:cima.athletisme@gmail.com)

## Corps de silence

Atelier bi-mensuels de yoga du cachemire, une approche corporelle douce alliant postures, travail sur le souffle et évocations sensorielles.

**Contact :** Lola Beaullet // [lolabeaullet@hotmail.fr](mailto:lolabeaullet@hotmail.fr)

## Cyclo club Brec'h

Vélo de route, VTT et marche.

**Contact :** Annie LABOUSSE  
[cycloclubbrech@gmail.com](mailto:cycloclubbrech@gmail.com) // 06 87 04 36 95

## Desporteam

Association sportive pour la pratique de différents sports et plus particulièrement le volley en formule 3 contre 3.

**Contact :** François FICQUET  
06 51 33 11 81 // [desporteam@gmail.com](mailto:desporteam@gmail.com)

## Dojo Alrén

Initiation au judo et jujitsu self-défense. Cours et préparation aux compétitions, stages, interventions auprès des écoles, baby judo dès 4 ans.

**Contacts :** Danielle LE DORZE  
[ledorze.danielle@wanadoo.fr](mailto:ledorze.danielle@wanadoo.fr) // 06 77 02 10 93  
[www.dojoalreen.com](http://www.dojoalreen.com)

## Étoiles de progrès

Découverte et initiation aux arts du cirque pour tout public, à partir de 5 ans. Développer le sens de l'équilibre et de l'écoute.

**Contacts :** Sonia KIM & David LOISEL  
07 81 68 57 61 // 07 67 47 82 27  
[soniacirque56@gmail.com](mailto:soniacirque56@gmail.com)  
[davidloisel126@gmail.com](mailto:davidloisel126@gmail.com)

## Foyer laïque de loisirs et d'éducation populaire de Brec'h

Marche Nordique.

**Contact :** Nicole HUBERT  
02 97 57 62 64 // [nicole.hubert56@gmail.com](mailto:nicole.hubert56@gmail.com)

## KM 56

Krav Maga : méthode de défense simple et rapide utilisée par les unités d'élite GIGN, RAID, SWAT et les professionnels de la sécurité.

**Contact :** Dominique LE BRETON & Emeline HAUMONT  
[kravmaga56brech@gmail.com](mailto:kravmaga56brech@gmail.com) // 06 09 47 39 77

## La Fabrique

Pilates zumba et zumba kids (dès 6 ans), Hatha yoga.

**Contacts :** Dorothée BEDARD-GY  
06 67 44 88 30 // [lafabriqueabrech@gmail.com](mailto:lafabriqueabrech@gmail.com)

## Makoto wanomichi

Cours et stages d'aïkido (art martial japonais).  
**Professeur :** Patrice LE MASSON (5<sup>e</sup> Dan, Japon).  
**Contact :** [contact@aikido-makoto.com](mailto:contact@aikido-makoto.com)

## PAHB - Pays d'Auray Handball

Pratique, entraînements et compétitions de handball. Club de niveau national, régional et départemental, jeunes et seniors, masculins et féminins.

**Contact :** Armel MERLAUD  
[5356071@ffhandball.net](mailto:5356071@ffhandball.net) // 06 07 27 50 94

## PLA - Gym

Séances éveil et motricité dès le plus jeune âge 2 ans. Développement des capacités motrices à l'aide de différents parcours.

**Contact :** Serge ROBERT  
[plauraygym.gestion@gmail.com](mailto:plauraygym.gestion@gmail.com) // 06 24 85 25 32

## PLCA - Basketball

Pratique du basket, en loisir ou en compétition, en jeunes ou en seniors, au niveau départemental ou régional suivant les catégories. Entraînements U9 et U11 le mercredi après-midi à Brech.

**Contact :** [plcabasket@yahoo.fr](mailto:plcabasket@yahoo.fr) // 02 97 24 21 95

## US Brec'h football

Pratique du football pour les jeunes, seniors et vétérans : entraînements et compétitions.

**Contact :** Michel REMINIAC  
[usbrech56@gmail.com](mailto:usbrech56@gmail.com) // [michel.rem@orange.fr](mailto:michel.rem@orange.fr)  
06 63 51 84 07

# Index des associations

<b>À</b> petits pas .....	5	EVE (Envie de Voyage & d'Évasion) .....	3
AAPPMA - La gaule alréenne .....	4	Écomusée - Nature et traditions du pays	
ABSAP .....	5	d'Auray .....	6, 10
APEL Collège Saint-Gildas .....	7	Ehpad La sagesse .....	10
APEL du Sacré-Cœur .....	7	Ensemble nous aussi .....	10
Activ' Brec'h .....	7	Ensemble vocal de Brec'h .....	8
Ajna club .....	3, 11	Étoiles de progrès .....	8, 12
Ami K Brec'h .....	6	<b>F</b> NACA .....	9
ALEPBB .....	6	Foyer laïque de Brec'h .....	3, 8, 10, 12
Association fédérée pour le don de sang		<b>G</b> otan Break .....	5
bénévole de Brec'h et sa région .....	10	<b>J</b> ardin botanique médicinal de la Chartreuse..	6
Association Gabriel Deshayes .....	10	<b>K</b> M 56 .....	12
Association Notre-Dame de la Route .....	9	Kerlenn sten kidna .....	5
Association des sourds du Morbihan .....	10	<b>L</b> 'Abeille buissonnière .....	6
Association pour la sauvegarde et la mise en		L'Arche La Belle Porte .....	11
valeur de la chapelle Saint-Jacques .....	9	La Fabrique .....	3, 8, 12
Association Yogavie .....	3, 11	La Palette .....	3
<b>B</b> 'AMAP .....	6	Le Souvenir Français .....	9
Bad à Brec'h .....	11	Les défis de Be Good End .....	11
Brec'h academy .....	5	Les vitrines brechoises .....	7
Brec'h en forme gym .....	11	<b>M</b> akoto Wanomichi .....	12
Brec'h loisirs Fest er meseu .....	7	Mascaret ambiance maritime .....	8
<b>C</b> IMA athlétisme .....	11	<b>O</b> GEC du Sacré-Coeur .....	7
Comité de chasse de Tréavrec .....	4	<b>P</b> AHB - Handball .....	12
Comité de la chapelle de Calan .....	9	PLA Gym .....	12
Comité de la chapelle de Saint-Clément .....	9	PLCA - Basketball .....	12
Comité de la chapelle de Tréavrec .....	10	Potes et marrants .....	6
Comité de sauvegarde de la chapelle Saint-Quirin		Poussières de Lune .....	4
Comité des fêtes de Brec'h .....	7	<b>S</b> ociété de chasse de Saint-Clément .....	4
Compagnie Mandarine .....	4	Société de chasse de Saint-Dégan .....	4
Compagnie Vinogen .....	4	Song Qi Gong .....	4
Corps de silence .....	3, 11	Souffle de soi - Tai Chi .....	4
Cyclo Club de Brec'h .....	11	Souvenirs et amitié de Brec'h .....	3, 4, 5, 8
<b>D</b> am Araok .....	5	<b>T</b> i Douar Alré .....	5
Deskamp Div Yezh .....	7	<b>U</b> NACITA .....	9
Desporteam .....	11	US Brec'h Football .....	12
Dojo Alréen .....	12		
<b>E</b> MISEM .....	10		

## Mon Village disponible sur Brec'h !

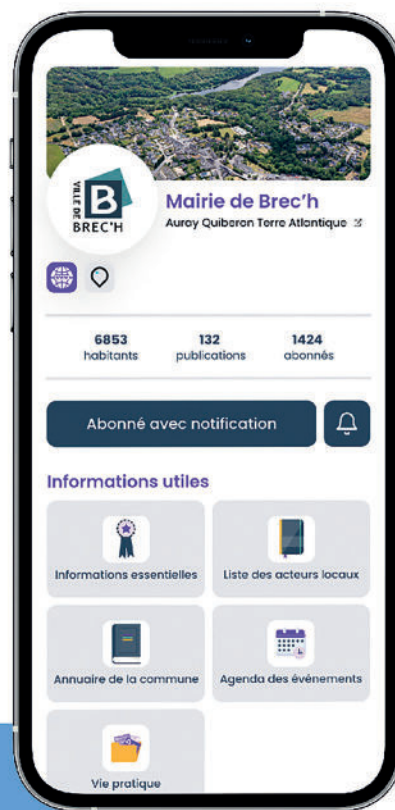

-  Mon Village est une application mobile qui centralise l'actualité locale des communes et qui met à disposition un éventail de services aux habitants et visiteurs.
-  Recevez en temps réel sur votre téléphone les actualités de la mairie, des associations et des commerces de Brec'h.
-  Accédez aux informations clés et aux services essentiels de votre commune en un clic.
-  De nouvelles fonctionnalités bientôt disponibles : service de covoiturage, petites annonces, offres d'emploi ...

« Mon Village - infos & services »



## Ville de Brec'h

### Service vie associative - événementiel

**Karine Meur**

Coordinatrice vie associative - événementiel

02 97 57 56 25 // [asso-evenement@brech.fr](mailto:asso-evenement@brech.fr)

Retrouvez toute l'actualité de la ville de Brec'h

sur [www.brech.fr](http://www.brech.fr), sur  Ville de Brec'h

et l'application  Mon Village