

Des classes bilingues breton-français à l'école

L'école du Pont Douar a la particularité de proposer aux familles deux filières d'enseignement, en classe monolingue ou en classe bilingue breton-français.

Pourquoi le breton ? Car en Bretagne, c'est la seconde langue la plus parlée après le français. Elle est présente naturellement dans notre quotidien, dans les noms de lieux, de personnes, les medias, l'internet, l'édition, les loisirs, les vacances et de plus en plus dans le monde professionnel.

Dans une classe bilingue, les apprentissages (mathématiques, EPS, etc.) se font selon la règle de la parité horaire, soit la moitié du temps en breton et la moitié du temps en français.

Dans l'école, les projets (spectacles, classes de découverte...) sont menés entre les différentes classes, toutes filières confondues.

Plus d'informations → <http://div-yezh.bzh/>



Ecole publique du Pont Douar
Skol bublik ar Pont Douar

3 rue du Pont Douar
56400 BREC'H

Tél. : 02.97.57.62.77



Courriel : ec.0560686s@ac-rennes.fr

Blog : ecolepontdouar.revolublog.com

horaires : **lundi / jeudi** : 8h45/12h 13h45/16h30
 mardi / vendredi : 8h45/12h 13h45/16h30

(accueil 10 minutes avant le début de la classe)

Enseignement gratuit (pas de frais d'inscription)

Temps péri-scolaires et restauration scolaire : renseignements et inscriptions au service enfance-jeunesse de la Municipalité

☎ 02.97.57.79.38 / sej@brech.fr



DeskampDivyez'h (en breton « apprendre deux langues »)

Pour toute inscription, se munir :

- du livret de famille
- du carnet de santé (vaccination obligatoire : D.T. Polio)
- éventuellement du certificat de radiation de l'école précédente

Conformément au Code de l'Éducation, l'école accueille les enfants ayant 2 ans révolus le jour de la rentrée, dans la limite des places disponibles.

Equipe pédagogique

En 2020-2021, l'école est constituée de 9 classes

(4 classes bilingues, 5 classes monolingues) :

Classes bilingues		Classes monolingues	
TPS-PS-MS	Gwénaëlle ROBIC	TPS-PS-MS-GS	Pascale CARON
GS-CP	Mélanie SABAS et Nicolas LE GRAND	GS - CP	Carole MARECHAL
CE1-CE2		CE1-CE2	Karine PRONO - Hélène LE GLEUHER
CM1-CM2	Lucie GEFROY	CM1-CM2	Nathalie VAILLANT
		CM1-CM2	Guy CARIOU
Direction : Karine PRONO (déchargée de classe le lundi)			

Divyez'h est l'association régionale des parents d'élèves qui a pour but de promouvoir et de valoriser l'enseignement du breton dans les écoles publiques bilingues de toute la Bretagne. A l'école publique du Pont Douar de Brec'h, elle œuvre pour faire connaître et dynamiser la filière bilingue avec un effectif de 80 élèves à la rentrée 2020. L'association est ouverte à tous les parents d'élèves bilingues et monolingues de l'école et collabore avec les autres associations autour de la vie de l'école.

Plus d'informations → <http://deskamp-divyez'h.skol-brech.over-blog.com/>

Les représentants des parents d'élèves

Les représentants des parents d'élèves à l'école primaire (école maternelle et élémentaire) sont élus chaque année par les parents d'élèves, dans toutes les écoles publiques de France.

Leur rôle est de participer à la vie de l'école, de pouvoir intervenir auprès des directeurs d'école ou du personnel municipal pour évoquer un problème particulier ou pour assurer une médiation à la demande d'un ou des parents concernés.

Les élections se déroulent pendant le mois d'octobre suivant la rentrée scolaire. Les représentants des parents siègent au conseil d'école.

Plus d'informations → rpe.pontdouar@gmail.com

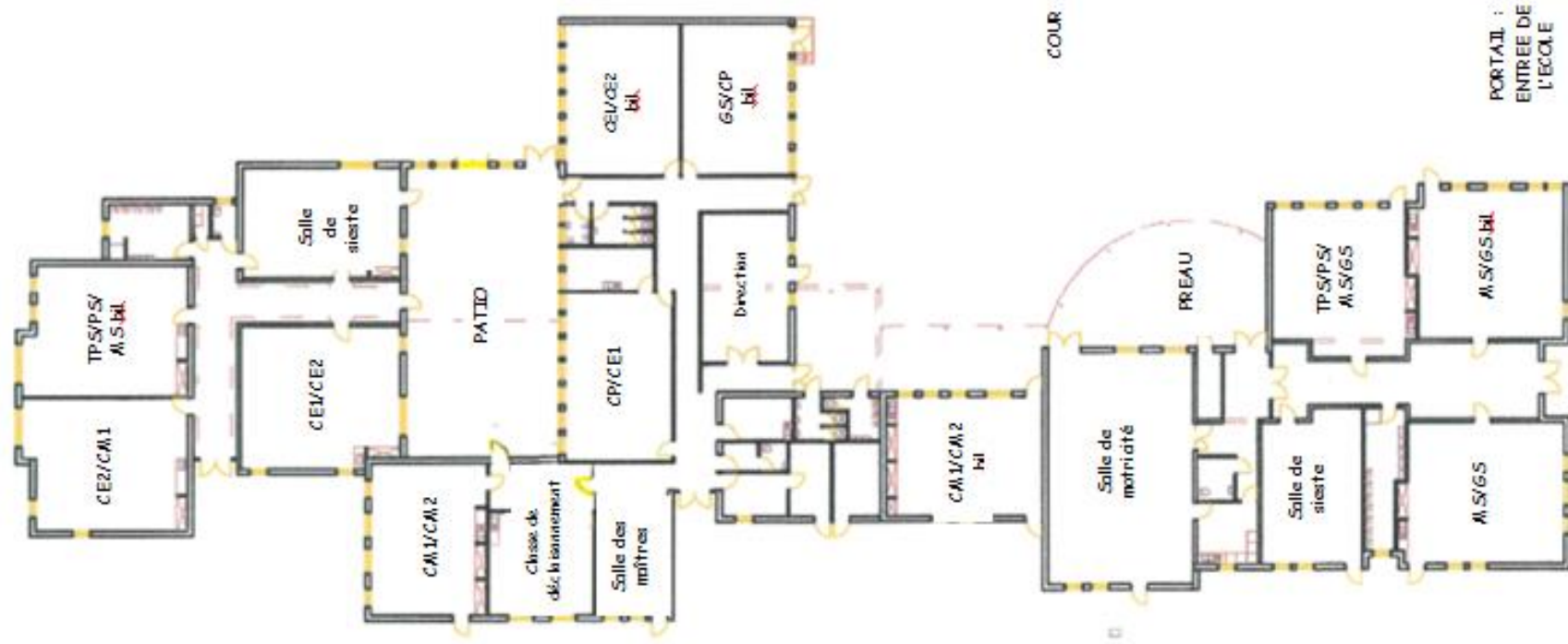

Plan Ecole Pont Douar

Les associations des parents d'élèves de l'école



L'Amicale Laïque de l'École Publique du Bourg de Brec'h (ALEPBB)

L'Amicale Laïque a pour but de dynamiser la vie scolaire des élèves de l'école publique du Pont-Douar en collaboration avec les associations existantes, de soutenir les écoles publiques et d'aider au développement de l'enseignement public sur la commune de Brec'h.

Elle est ouverte à toutes les personnes souhaitant soutenir l'enseignement public et la laïcité.

Elle est un interlocuteur et un partenaire privilégié de l'équipe enseignante afin que les parents soient partie prenante de la vie de l'école et elle est un collectif favorisant les liens entre les parents.

Ainsi, l'ALEPBB :

- subventionne les projets pédagogiques des classes maternelles et élémentaires.
- organise de nombreuses manifestations autour de la vie de l'école et des enfants.
- anime la vie de l'école en créant des liens "enfants, parents, école" par le biais de ses manifestations (fête de l'école, Bric-à-Brac, soirée de Noël...)
- anime la vie locale et permet de tisser un lien social dans la commune de Brec'h par ses manifestations.

Plus d'informations → amicalepontdouar@gmail.com

